

## Rilevazione delle opinioni degli studenti sulla qualità dell'offerta formativa dei corsi AFAM

### Questionario iscritti

(da compilare a partire dal II anno di corso)

Informazioni generali
<b>Genere:</b> <input type="checkbox"/> M <input type="checkbox"/> F
<b>Maturità conseguita:</b> <input type="checkbox"/> Classica <input type="checkbox"/> Scientifica <input type="checkbox"/> Tecnica <input type="checkbox"/> Professionale <input type="checkbox"/> Linguistica <input type="checkbox"/> Musicale <input type="checkbox"/> Artistica <input type="checkbox"/> Altro ( <i>specificare</i> ): _____
Eventuale titolo di istruzione superiore già conseguito (specificare titolo, livello e disciplina): _____ _____
<b>Iscritto al:</b> <input type="checkbox"/> Corso accademico di I livello <input type="checkbox"/> Corso accademico di II livello <input type="checkbox"/> Vecchio ordinamento <input type="checkbox"/> Altro ( <i>specificare</i> ): _____
<b>Nome del Corso:</b> ( <i>facoltativo</i> ) _____ <b>Anno di corso:</b> _____
<b>Svolgi parallelamente un'attività lavorativa?</b> <input type="checkbox"/> No <input type="checkbox"/> Sì, a tempo pieno <input type="checkbox"/> Sì, a tempo parziale <input type="checkbox"/> Sì, Occasionale

A. Accesso al Corso di Studi	Assolutamente SI	Più SI che NO	Più NO che SI	Assolutamente NO
A1. Le informazioni sul Corso di Studi sono complete e facili da reperire?	<input type="checkbox"/>	<input type="checkbox"/>	<input type="checkbox"/>	<input type="checkbox"/>
A2. Le modalità e le procedure di ammissione sono trasparenti?	<input type="checkbox"/>	<input type="checkbox"/>	<input type="checkbox"/>	<input type="checkbox"/>
A3. Le procedure per il riconoscimento dei crediti/debiti "in ingresso" sono chiare?	<input type="checkbox"/>	<input type="checkbox"/>	<input type="checkbox"/>	<input type="checkbox"/>
A4. I servizi di orientamento "in ingresso" sono efficaci?	<input type="checkbox"/>	<input type="checkbox"/>	<input type="checkbox"/>	<input type="checkbox"/>

B. Struttura del Corso di Studi	Assolutamente SI	Più SI che NO	Più NO che SI	Assolutamente NO
B1. Il carico di studio/lavoro richiesto dal Corso di Studi è complessivamente sostenibile?	<input type="checkbox"/>	<input type="checkbox"/>	<input type="checkbox"/>	<input type="checkbox"/>
B2. Il carico di studio/lavoro richiesto dalle discipline è proporzionato al numero dei crediti assegnati?	<input type="checkbox"/>	<input type="checkbox"/>	<input type="checkbox"/>	<input type="checkbox"/>
B3. L'organizzazione della didattica (calendario generale delle attività, orario delle lezioni e degli esami, ...) è funzionale?	<input type="checkbox"/>	<input type="checkbox"/>	<input type="checkbox"/>	<input type="checkbox"/>
B4. Le informazioni riguardanti il Corso di Studi sono comunicate in modo chiaro e tempestivo?	<input type="checkbox"/>	<input type="checkbox"/>	<input type="checkbox"/>	<input type="checkbox"/>

<b>C. Didattica</b>	<b>Assolutamente SI</b>	<b>Più SI che NO</b>	<b>Più NO che Si</b>	<b>Assolutamente NO</b>
C1. Le tue conoscenze e competenze all'inizio del Corso di Studi sono risultate sufficienti per partecipare alle attività didattiche?	<input type="checkbox"/>	<input type="checkbox"/>	<input type="checkbox"/>	<input type="checkbox"/>
C2. Gli orari delle attività didattiche sono rispettati?	<input type="checkbox"/>	<input type="checkbox"/>	<input type="checkbox"/>	<input type="checkbox"/>
C3. I docenti affrontano le discipline in modo chiaro?	<input type="checkbox"/>	<input type="checkbox"/>	<input type="checkbox"/>	<input type="checkbox"/>
C4. I docenti stimolano/motivano l'interesse verso la propria materia?	<input type="checkbox"/>	<input type="checkbox"/>	<input type="checkbox"/>	<input type="checkbox"/>
C5. I docenti sono disponibili e reperibili per chiarimenti e spiegazioni?	<input type="checkbox"/>	<input type="checkbox"/>	<input type="checkbox"/>	<input type="checkbox"/>
C6. I materiali didattici indicati dai docenti sono adeguati?	<input type="checkbox"/>	<input type="checkbox"/>	<input type="checkbox"/>	<input type="checkbox"/>
C7. Le attività svolte con esperti esterni (workshop, seminari, conferenze, incontri con artisti, ecc.) sono soddisfacenti per quantità e qualità?	<input type="checkbox"/>	<input type="checkbox"/>	<input type="checkbox"/>	<input type="checkbox"/>
C8. Le modalità d'esame sono definite in modo chiaro?	<input type="checkbox"/>	<input type="checkbox"/>	<input type="checkbox"/>	<input type="checkbox"/>
C9. I servizi di supporto agli studenti (tutorato, tirocini, <i>stage</i> , ecc.) sono efficienti?	<input type="checkbox"/>	<input type="checkbox"/>	<input type="checkbox"/>	<input type="checkbox"/>

<b>D. Ricerca e produzione artistica</b>	<b>Assolutamente SI</b>	<b>Più SI che NO</b>	<b>Più NO che Si</b>	<b>Assolutamente NO</b>
D1. Le attività di ricerca e di produzione artistica e culturale, anche internazionali, promosse dall'Istituzione sono di alto profilo?	<input type="checkbox"/>	<input type="checkbox"/>	<input type="checkbox"/>	<input type="checkbox"/>
D2. Il coinvolgimento degli studenti nelle attività artistico-culturali promosse dall'Istituzione è soddisfacente?	<input type="checkbox"/>	<input type="checkbox"/>	<input type="checkbox"/>	<input type="checkbox"/>
D3. Le attività di ricerca e di produzione artistica e culturale contribuiscono significativamente allo sviluppo della tua formazione?	<input type="checkbox"/>	<input type="checkbox"/>	<input type="checkbox"/>	<input type="checkbox"/>

<b>E. Internazionalizzazione e mobilità</b>	<b>Assolutamente SI</b>	<b>Più SI che NO</b>	<b>Più NO che Si</b>	<b>Assolutamente NO</b>
E1. I programmi di scambio/cooperazione internazionale del tuo Istituto sono adeguatamente sviluppati?	<input type="checkbox"/>	<input type="checkbox"/>	<input type="checkbox"/>	<input type="checkbox"/>
E2. L'Istituto promuove efficacemente la mobilità internazionale degli studenti?	<input type="checkbox"/>	<input type="checkbox"/>	<input type="checkbox"/>	<input type="checkbox"/>
E3. L'Istituto svolge un'adeguata attività di supporto allo studente in mobilità?	<input type="checkbox"/>	<input type="checkbox"/>	<input type="checkbox"/>	<input type="checkbox"/>

<b>F. Strutture e dotazioni strumentali</b>	<b>Assolutamente SI</b>	<b>Più SI che NO</b>	<b>Più NO che Si</b>	<b>Assolutamente NO</b>
F1. I locali e gli spazi in cui si svolgono le lezioni sono adeguati?	<input type="checkbox"/>	<input type="checkbox"/>	<input type="checkbox"/>	<input type="checkbox"/>
F2. La dotazione strumentale e tecnologica sono adeguate?	<input type="checkbox"/>	<input type="checkbox"/>	<input type="checkbox"/>	<input type="checkbox"/>
F3. Gli spazi per lo studio personale sono accessibili e fruibili (orari, personale addetto, ecc.)?	<input type="checkbox"/>	<input type="checkbox"/>	<input type="checkbox"/>	<input type="checkbox"/>
F4. La rete Wi-Fi dell'Istituto è efficiente?	<input type="checkbox"/>	<input type="checkbox"/>	<input type="checkbox"/>	<input type="checkbox"/>
F5. Lo stato di manutenzione e la pulizia degli ambienti sono adeguati?	<input type="checkbox"/>	<input type="checkbox"/>	<input type="checkbox"/>	<input type="checkbox"/>

<b>G. Servizi</b>	<b>Assolutamente SI</b>	<b>Più SI che NO</b>	<b>Più NO che Si</b>	<b>Assolutamente NO</b>
G1. Ritieni adeguate la qualità e l'organizzazione dei seguenti servizi?				
- a) Segreteria Studenti	<input type="checkbox"/>	<input type="checkbox"/>	<input type="checkbox"/>	<input type="checkbox"/>
- b) Diritto allo studio	<input type="checkbox"/>	<input type="checkbox"/>	<input type="checkbox"/>	<input type="checkbox"/>
- c) Biblioteca ed eventuale mediateca	<input type="checkbox"/>	<input type="checkbox"/>	<input type="checkbox"/>	<input type="checkbox"/>
- d) Sito web istituzionale	<input type="checkbox"/>	<input type="checkbox"/>	<input type="checkbox"/>	<input type="checkbox"/>

<b>H. Ulteriori considerazioni</b>	<b>Assolutamente SI</b>	<b>Più SI che NO</b>	<b>Più NO che Si</b>	<b>Assolutamente NO</b>
H1. La comunicazione tra gli Organi di governo (Direttore, Consiglio Accademico, ecc.) e gli studenti è soddisfacente?	<input type="checkbox"/>	<input type="checkbox"/>	<input type="checkbox"/>	<input type="checkbox"/>
H2. La comunicazione tra la Consulta e gli studenti è tempestiva ed efficace?	<input type="checkbox"/>	<input type="checkbox"/>	<input type="checkbox"/>	<input type="checkbox"/>
H3. Ritieni che la preparazione culturale finora acquisita sia adeguata?	<input type="checkbox"/>	<input type="checkbox"/>	<input type="checkbox"/>	<input type="checkbox"/>
H4. Ritieni che la preparazione professionale finora acquisita sia adeguata?	<input type="checkbox"/>	<input type="checkbox"/>	<input type="checkbox"/>	<input type="checkbox"/>

<b>I. Soddisfazione complessiva</b>	<b>Assolutamente SI</b>	<b>Più SI che NO</b>	<b>Più NO che Si</b>	<b>Assolutamente NO</b>
I1. Complessivamente ti ritieni soddisfatto del Corso di Studi?	<input type="checkbox"/>	<input type="checkbox"/>	<input type="checkbox"/>	<input type="checkbox"/>

**L. Secondo te qual è:**

- a) la criticità che dovrebbe essere affrontata

.....

.....

- b) il punto di forza

.....

.....

**M. Fornisci qualche suggerimento per il miglioramento dell'Istituzione**

.....

.....

.....

*Grazie della collaborazione*

**QUESTIONARIO ANVUR ISCRITTI 2018/2019**  
**(1014 nominativi hanno completato il Questionario)**

**INFORMAZIONI GENERALI**

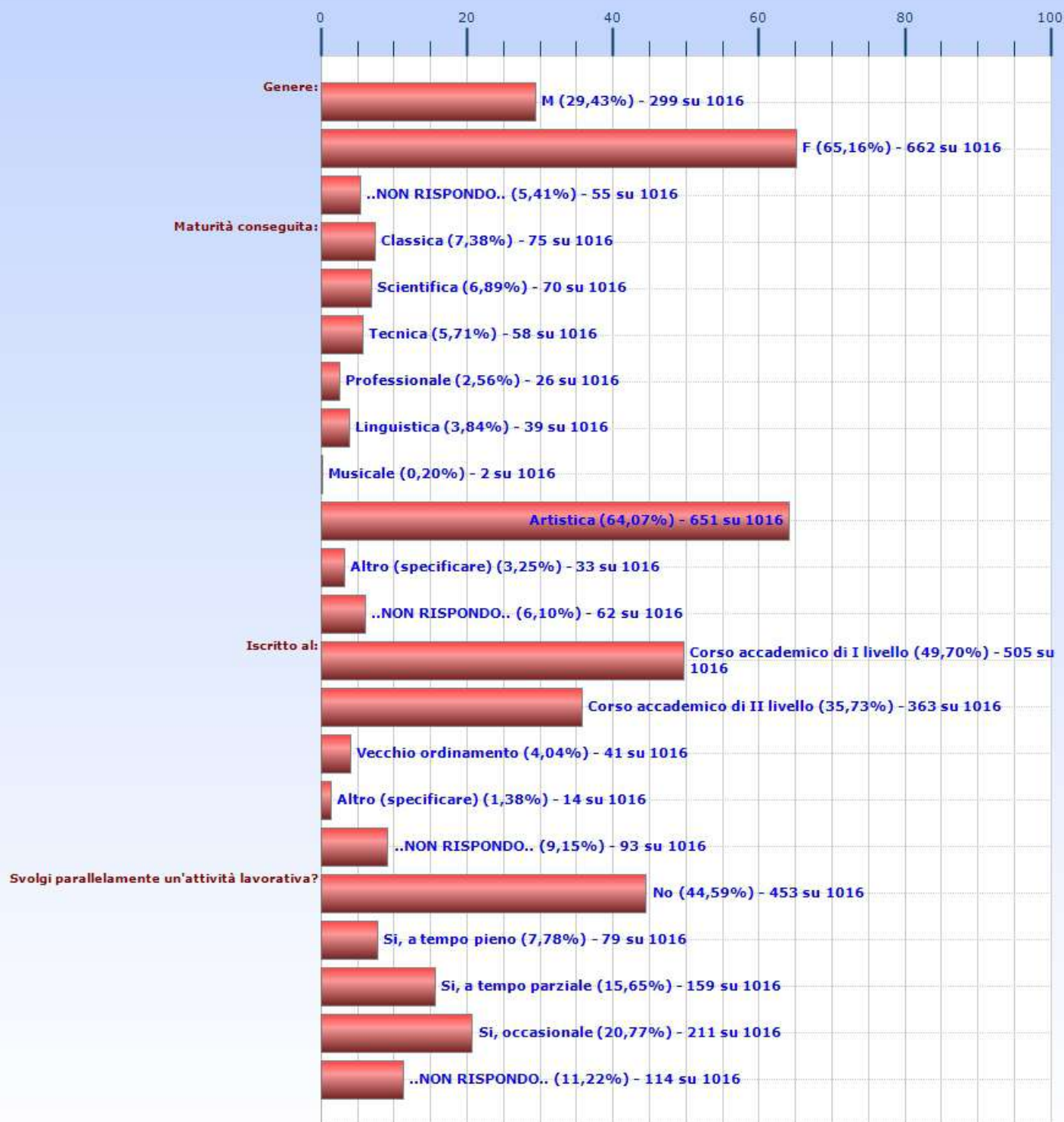

**QUESTIONARIO ANVUR ISCRITTI 2018/2019**  
**(1014 nominativi hanno completato il Questionario)**

**A. ACCESSO AL CORSO DI STUDI**

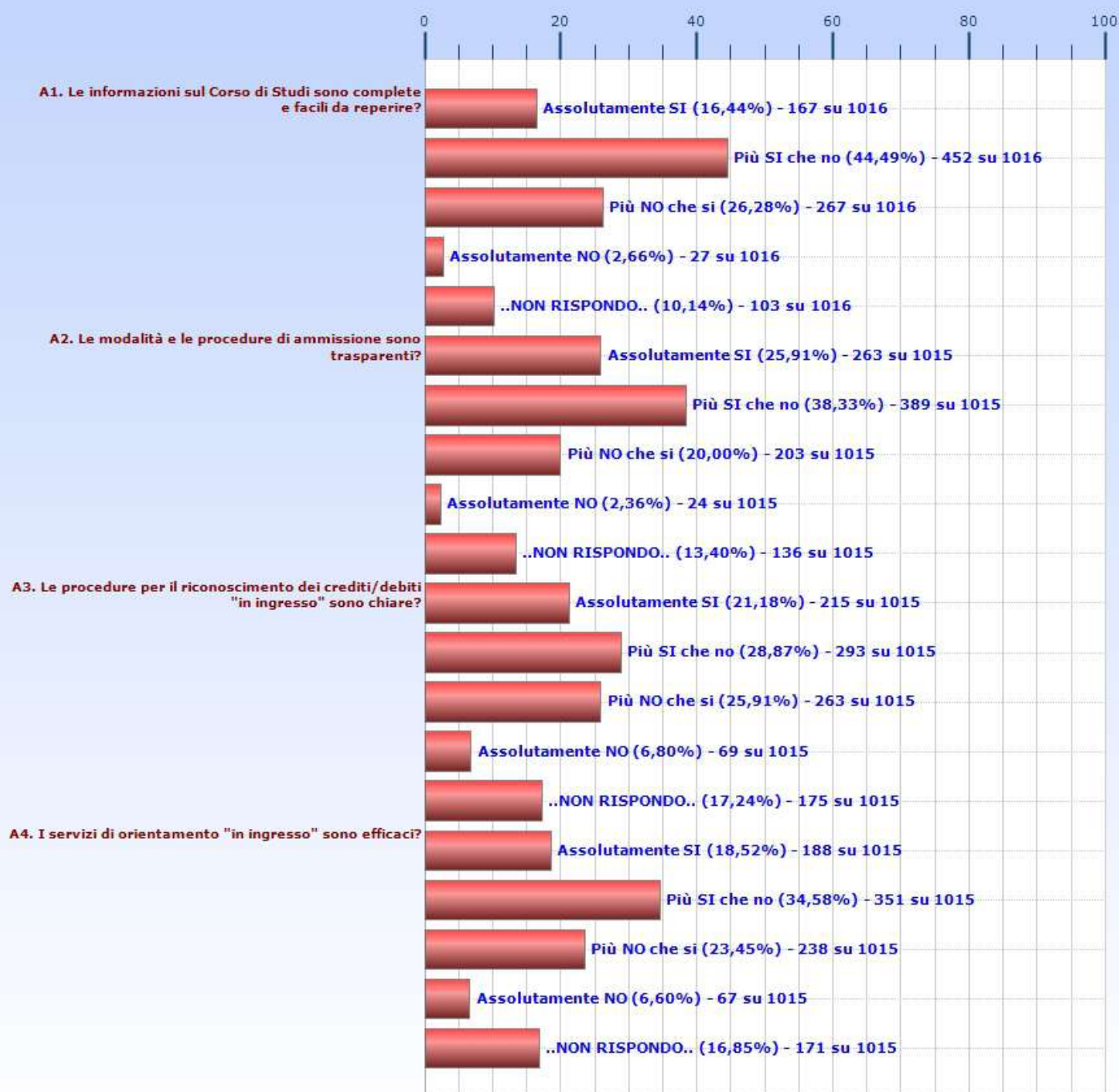



**QUESTIONARIO ANVUR ISCRITTI 2018/2019**  
**(1014 nominativi hanno completato il Questionario)**

**B. STRUTTURA DEL CORSO DI STUDI**

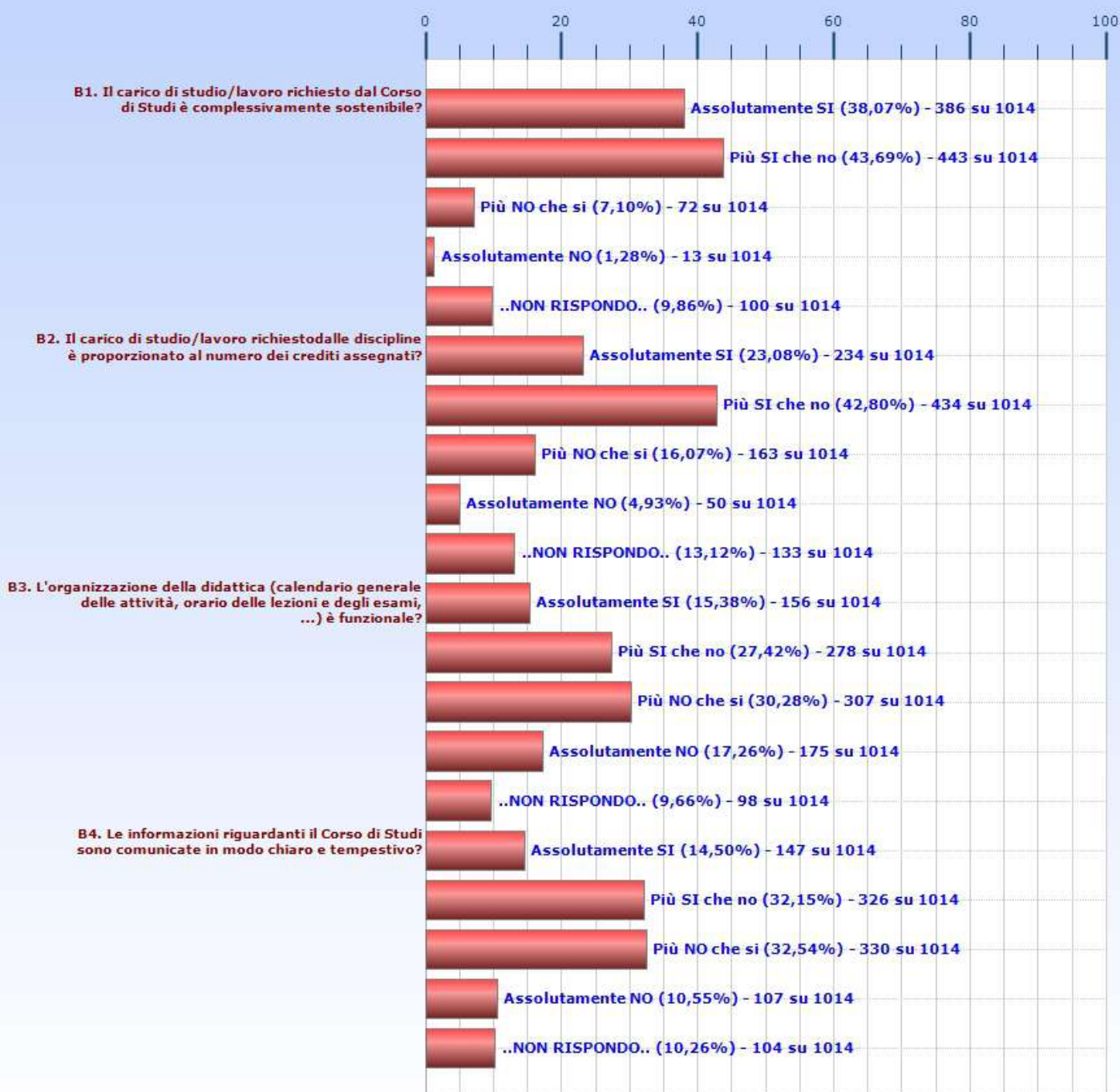

QUESTIONARIO ANVUR ISCRITTI 2018/2019  
(1014 nominativi hanno completato il Questionario)

C. DIDATTICA

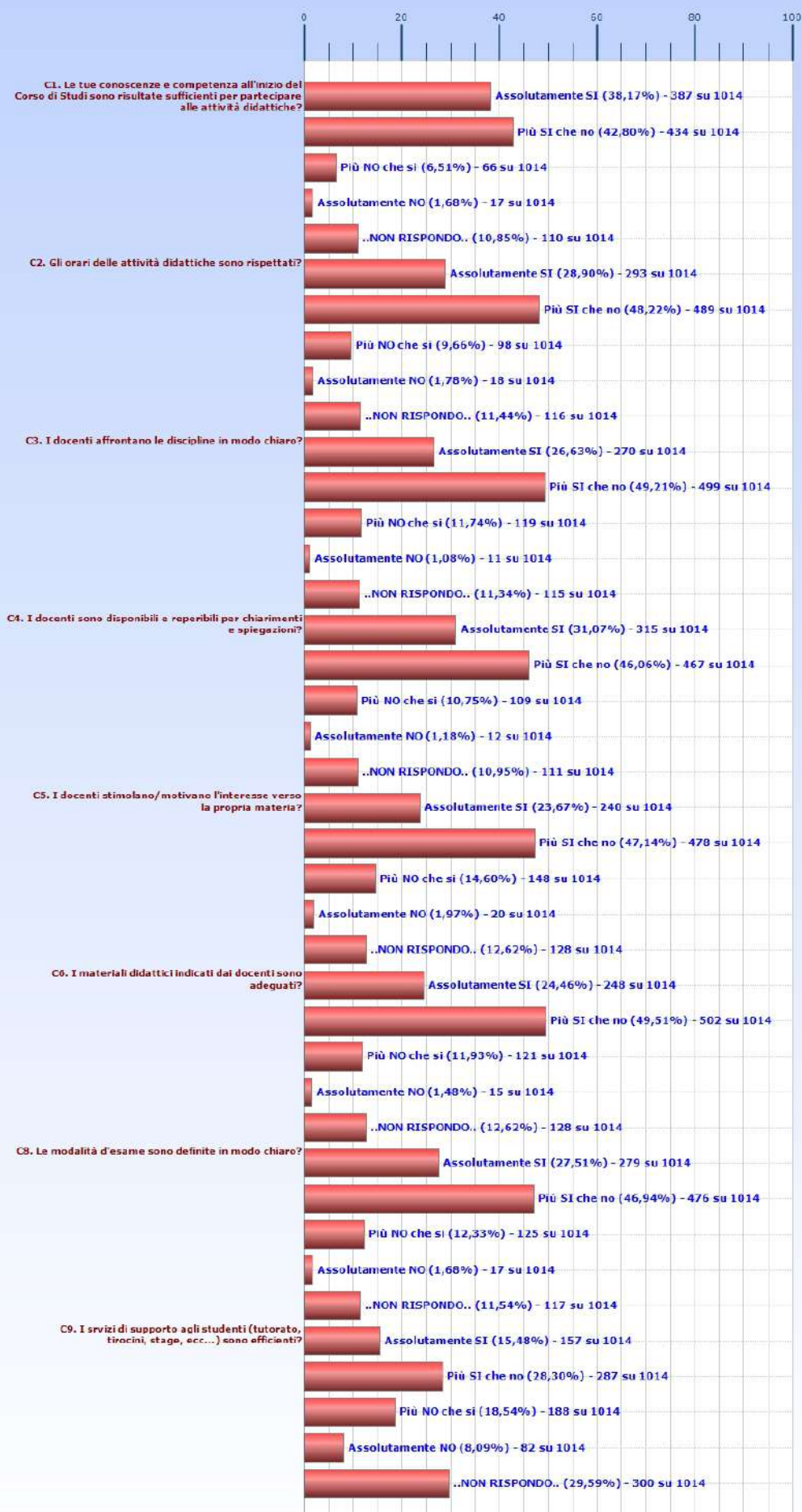

**QUESTIONARIO ANVUR ISCRITTI 2018/2019  
(1014 nominativi hanno completato il Questionario)**

**D. RICERCA E PRODUZIONE ARTISTICA**

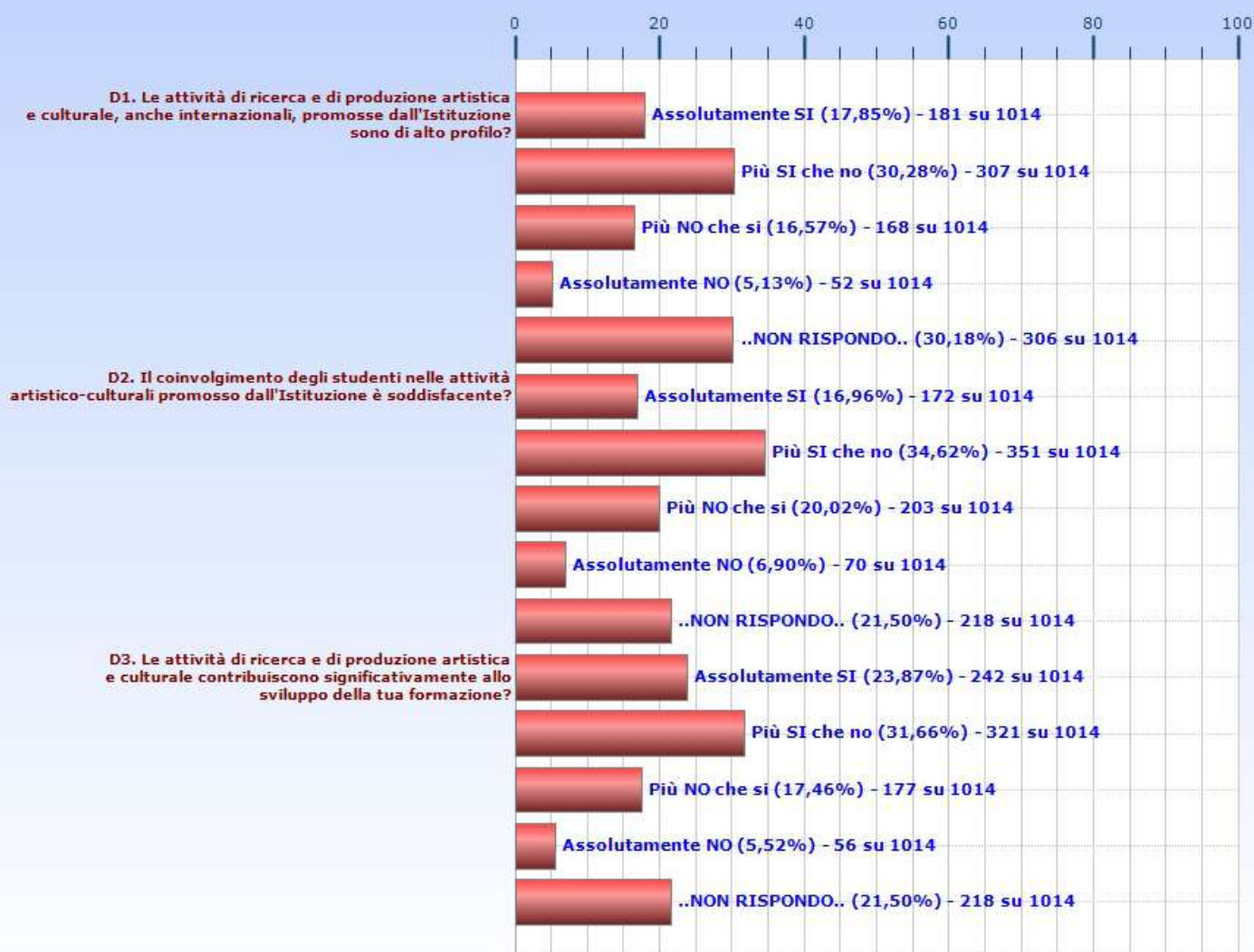



**QUESTIONARIO ANVUR ISCRITTI 2018/2019  
(1014 nominativi hanno completato il Questionario)**

**E. INTERNAZIONALIZZAZIONE E MOBILITA'**

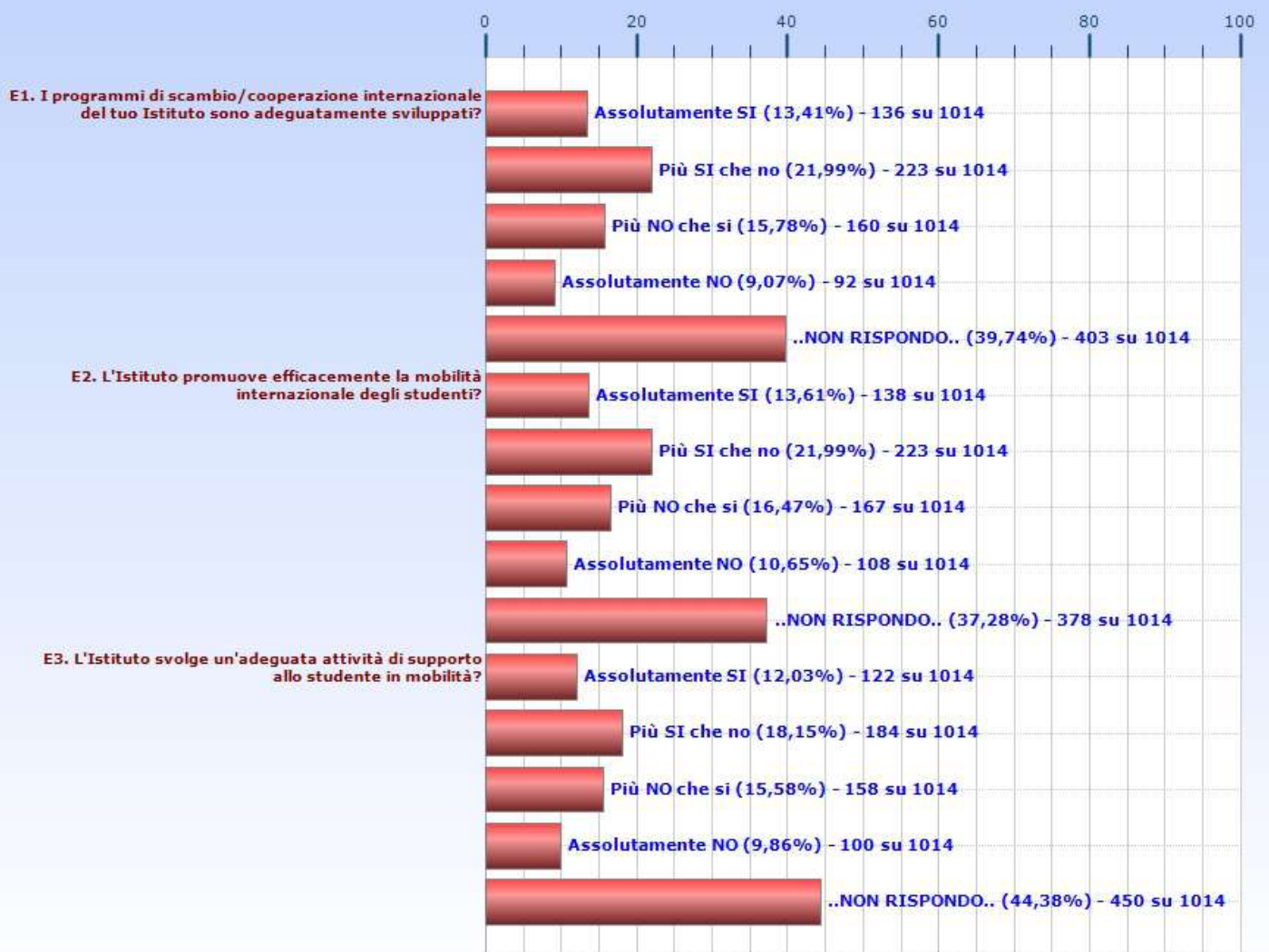

QUESTIONARIO ANVUR ISCRITTI 2018/2019  
(1014 nominativi hanno completato il Questionario)

F. STRUTTURE E DOTAZIONI STRUMENTALI



**QUESTIONARIO ANVUR ISCRITTI 2018/2019**  
**(1014 nominativi hanno completato il Questionario)**

**G. SERVIZI**

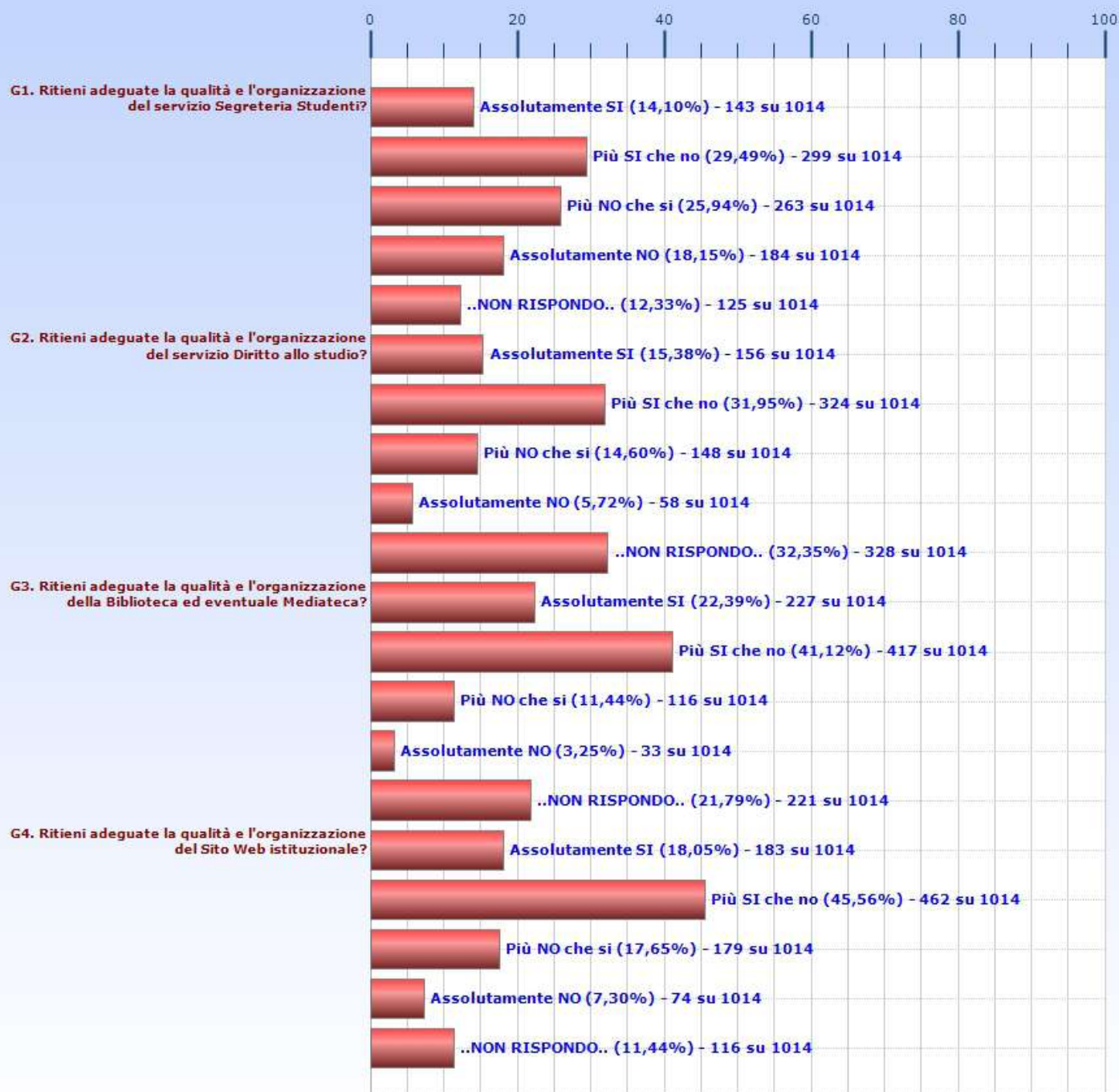



**QUESTIONARIO ANVUR ISCRITTI 2018/2019**  
**(1014 nominativi hanno completato il Questionario)**

**H. ULTERIORI CONSIDERAZIONI**

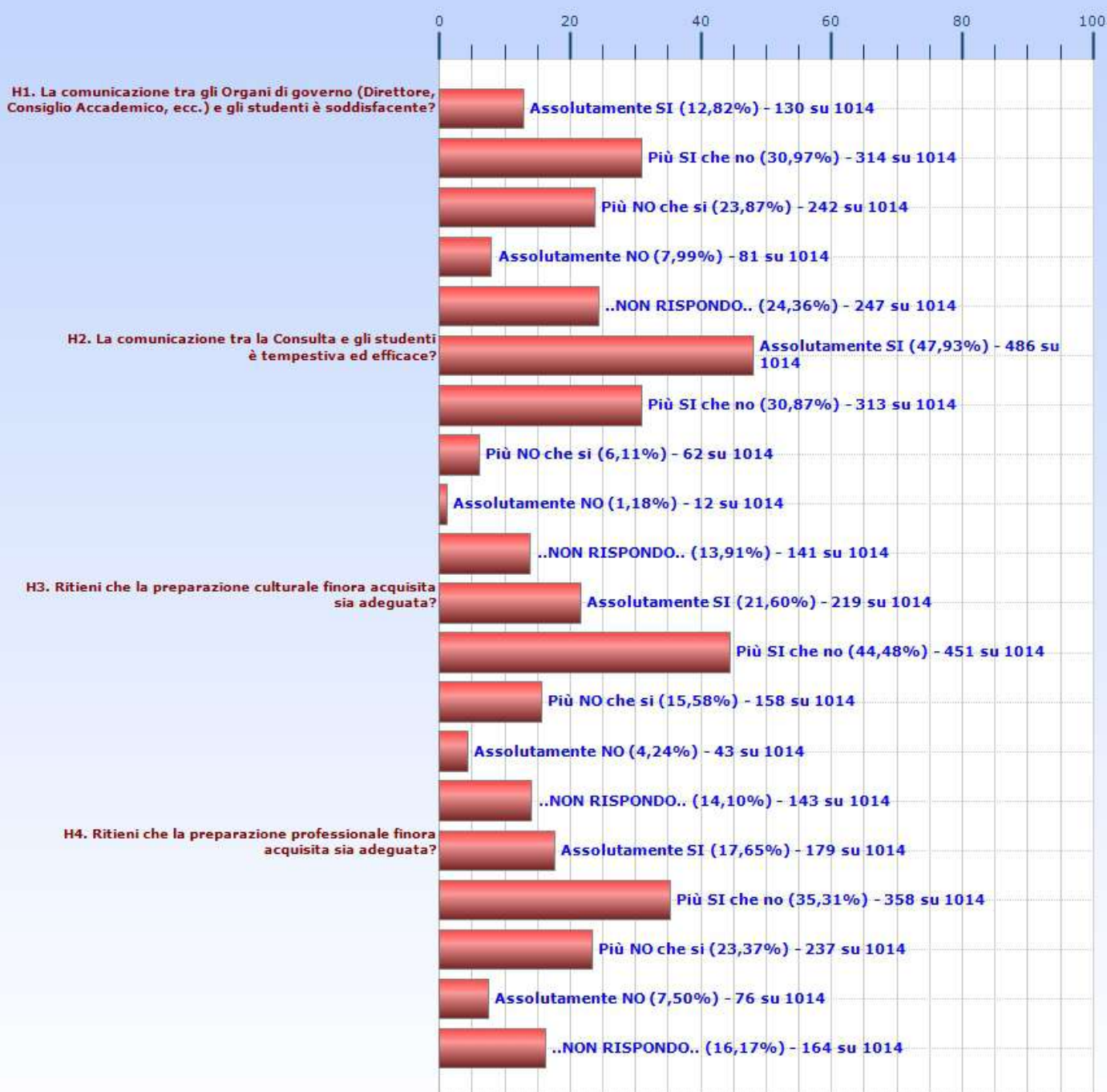



**QUESTIONARIO ANVUR ISCRITTI 2018/2019**  
**(1014 nominativi hanno completato il Questionario)**

**I. SODDISFAZIONE COMPLESSIVA**

